Paris 2 Juillet 1837

Monsieur et très honoré collègue

J'ai eu le plaisir de recevoir a paris mr Ph. Schwarzemberg eleve du savant professeur Wöhler et qui m'etait specialement recommandé par ce célèbre chimiste. Mr Schwarzemberg se proposant de visiter la france et de se rendre dans votre ville, je n'ai pas hésité a lui donner cette lettre d'introducti=on prés de vous, ne doutant pas que vous ne lui fassiez accueil. mieux que personne vous pouvez, monsieur, favoriser l'intention qu'il a de visiter les principaux etablissements manufacturiers de votre département et lui donner tous les renseignements qu'il pourrait désirer. S'il vous etait possible de lui remettre une lettre de recommandation pour un chimiste de Marseilles vous lui seriez fort utile en cela, car en ce moment je ne me suis rappelé aucun nom de chimiste en cette ville, mes correspondants a Marseilles etant principale-

Joseph Pelletier

1788 - 1842

Chemiker

ment parmi les négociants droguistes —

Je saisis cette occasion monsieur et honoré collègue pour vous renouveler l'assurance de tous mes sentiments d'estime et de dévouement

J Pelletier

P. D.r Direct adj de l'école de Phcie

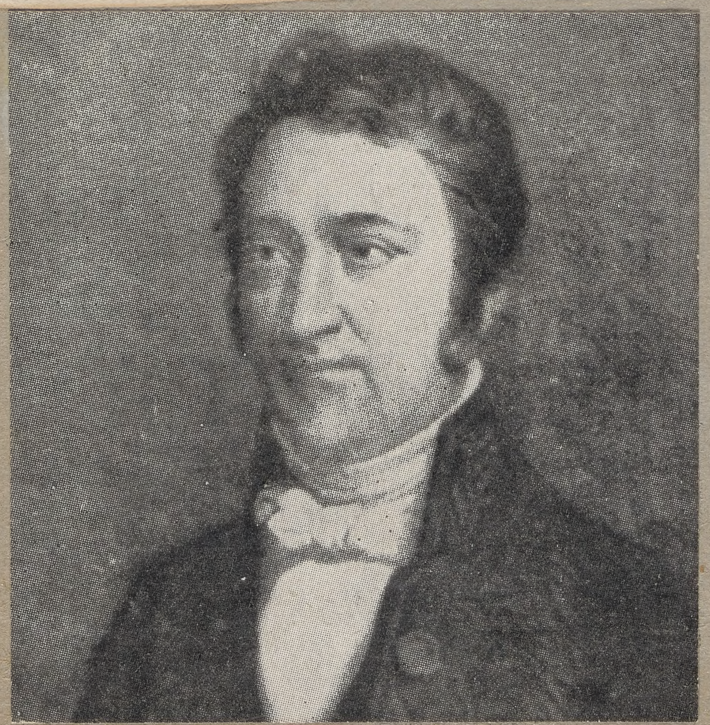

Joseph Pelletier

1788 - 1842

Chemiker